تنظيم

بالشراكة مع

دعوة للمشاركة

المؤتمر الكندي الدولي الدورة الثانية

CIMEGS-IC 2027



المعرفة والابتكار في سياق التحولات العالمية

رهانات التنمية المستدامة وآفاق المستقبل

التاريخ	21–23 مارس 2027
المكان	الحمامات، تونس
نمط الانعقاد	هجين (حضوري / عن بُعد)

الجهات المنظمة والشريكة

صربيا | صربيا | صربيا | تونس | كندا | تونس | كندا

مجلات شريكة مفهرسة في

Clarivate Web of Science™ | Scopus

امسح للتفاصيل

المعهد الكندي لدراسات الشرق الأوسط والخليج، كندا ✸ ESG-UQAM، كندا ✸ كلية العلوم، جامعة قفصة، تونس

عن المؤتمر

الجهات المنظمة والشركاء

يُنظَّم المؤتمر الكندي الدولي CIMEGS-IC 2027 بالاشتراك بين المعهد الكندي لدراسات الشرق الأوسط والخليج (كندا)، وكلية علوم التصرف بجامعة كيبيك في مونتريال (ESG-UQAM)، كندا، وكلية العلوم بجامعة قفصة (تونس)، بالشراكة مع: كلية اقتصاديات الأعمال وريادة الأعمال في بلغراد (صربيا)، ومركز البحث والتطوير في بلغراد (صربيا)، والمركز الدولي لدراسات المرأة والمجتمع (صربيا).

صربيا · صربيا · صربيا · تونس · كندا · تونس · كندا

محاضرات رئيسية

المتحدثون الرئيسيون

يتضمن المؤتمر محاضرات رئيسية يلقيها علماء مرموقون. ويسعدنا أن نستضيف المتحدثين الرئيسيين الآتين:



أ.د. كوملان ت. سيدزرو
(Komlan T. Sedzro)

عميد
ESG-UQAM، كندا



أ.د. معز رحيمي
(Moez Rhimi)

مدير بحث
في INRAE، جامعة باريس-ساكلاي، فرنسا



د. زينب الجبالي
(Zeineb Djebali)

مديرة الدراسات
كلية الإدارة بجامعة ليفربول (ULMS)، المملكة المتحدة

مجانية

ورش عمل

سيقدّم المتحدثون الرئيسيون، بصفتهم علماء دوليين مرموقين، ورشتَي عمل خلال المؤتمر، ويقدّم د. محسن براهمي (معهد CIMEGS، كندا) ورشة ثالثة حول **النشر العلمي**، وتُمنح شهادة مشاركة لجميع المشاركين.

التاريخ
21–23 مارس 2027

المكان
الحمامات، تونس

نمط الانعقاد
هجين (حضوري / عن بُعد)

اللغة
الإنجليزية · العربية · الفرنسية

آخر أجل للملخصات
15 يناير (جانفي) 2027

النشر
كتاب ملخصات (ISBN وDOI)، وكتاب أعمال المؤتمر، ومجلات شريكة مفهرسة

أولًا

تقديم المؤتمر

مع اقتراب خطة الأمم المتحدة للتنمية المستدامة لعام 2030 من موعدها المستهدف، تزداد الحاجة إلحاحًا إلى إعادة تقييم ما قدّمه البحث العلمي.

فالتحديات المطروحة شديدة التداخل، إذ تمسّ إنتاج المعرفة، والتحولات التكنولوجية والاقتصادية، والعدالة الاجتماعية، والصحة، والموارد الطبيعية. ويتطلب فهمها نظرياتٍ قادرة على تفسيرها، ومناهجَ قادرة على تحليلها، ودراساتٍ نقدية تفحص الافتراضات الشائعة بشأنها، وبحوثًا تطبيقية تستكشف سبل الاستجابة لها.

يدعو المعهد الكندي لدراسات الشرق الأوسط والخليج الباحثين إلى المشاركة في **الدورة الثانية** في تونس من مؤتمره الدولي **«المعرفة والابتكار في سياق التحولات العالمية: رهانات التنمية المستدامة وآفاق المستقبل»**. وسيتناول المؤتمر كيفية إسهام العلوم الطبيعية والهندسية والصحية والاجتماعية والإنسانية في بناء المعرفة وتجديدها، وفي فهم التحولات التنموية وتوجيهها في سياق تحولات عالمية متسارعة.

تأتي هذه الدورة امتدادًا لمؤتمر CIMEGS-IC 2026 الذي انعقد في الحمامات بتونس من 27 إلى 29 مارس 2026، واستقطب أكثر من 130 مساهمة بحثية من 16 دولة تحت عنوان **«الذكاء الاصطناعي المتقدم والتقنيات الرقمية الخضراء: صياغة ازدهار مستدام في منطقة الشرق الأوسط وشمال أفريقيا والخليج»**. وتتجاوز الدورة الثانية ذلك التركيز على التقنيات الرقمية والخضراء نحو أفق أرحب يمتد عبر التخصصات، ويُسائل، في ضوء التحولات العالمية، المسار الذي تقطعه المعرفة والابتكار وصولًا إلى الأثر.

ينطلق المؤتمر من مُسلَّمة مفادها أن البحوث النظرية والأساسية والتطبيقية والنقدية متكاملة فيما بينها. وضمن محاوره الموضوعية المشتركة، يرحّب بالباحثين الذين يطوّرون المفاهيم والنظريات والمناهج، والذين يحلّلون الظواهر والعمليات، والذين يختبرون الحلول والتقنيات والممارسات. كما يرحّب بالمقاربات الاستقرائية، مثل **النظرية المجذّرة** (Grounded Theory) التي تبني المفاهيم والنظريات انطلاقًا من البيانات الميدانية، إلى جانب المناهج الكمية والنوعية والمختلطة.

وفي إطار هذا المؤتمر، يُقصد بالابتكار تطوير الأفكار والنماذج العلمية، وتجديد المناهج، واستحداث تقنيات وخدمات وممارسات اجتماعية وثقافية جديدة. أما الأثر فيشمل الإسهامات في المعرفة والفكر والتعليم، فضلًا عن التغيير الاجتماعي والاقتصادي والبيئي والصحي والمؤسسي، مع مراعاة أن آفاقه الزمنية وطرق تقييمه تختلف من تخصص إلى آخر.

وسيناقش المشاركون كذلك الشروط التي تدعم استخدام المعرفة، والعوائق التي تحدّ منه، والنتائج المقصودة وغير المقصودة للابتكار. ويتيح المؤتمر فرصة لدراسة تجارب الشرق الأوسط وشمال أفريقيا والخليج في حوار مع التجارب الدولية، وإجراء مقارنات تراعي اختلاف السياقات والاحتياجات والموارد.



ثانيًا

السؤال البحثي المركزي



في عصر تحولات عالمية يُسرّعها الذكاء الاصطناعي التوليدي، كيف تتكامل أشكال المعرفة والمقاربات البحثية المختلفة في فهم تحديات التنمية المستدامة، وما الشروط التي تتيح تطوير الابتكار وتقييم آثاره العلمية والمجتمعية عبر سياقات وآفاق زمنية مختلفة؟

وتتفرع عنه الأسئلة الآتية:

01 كيف يمكن للبحوث النظرية والأساسية والنقدية والتطبيقية أن تجدّد فهمنا للتنمية المستدامة؟

02 ما العلاقات التي تربط بين إنتاج المعرفة والابتكار والتغيّر الاجتماعي والاقتصادي والبيئي، وما حدود تصوّر هذه العلاقات بوصفها مسارًا خطيًّا؟

03 كيف يمكن الجمع بين التخصصات مع احترام اختلاف مفاهيمها ومناهجها ومعاييرها العلمية؟

04 كيف يُشكّل التمويل والتعليم والتشريع والمؤسسات والثقافة إنتاجَ المعرفة وتداولَها واستخدامَها؟

05 كيف تتوزع منافع الابتكار وتكاليفه ومخاطره بين الفئات الاجتماعية والمناطق والأجيال؟

06 كيف يمكن تقييم الأثر العلمي والمجتمعي، بما في ذلك الإسهامات طويلة المدى والنتائج غير المقصودة؟

07 ما الدروس التي يمكن استخلاصها من الجهود، الناجحة منها وغير الناجحة، الرامية إلى ربط البحث بالممارسة والمجتمع؟

ثالثًا

أهداف المؤتمر

1. تعميق النقاش النظري والنقدي حول مفاهيم المعرفة والابتكار والأثر والتنمية المستدامة.
2. تبادل النتائج والأدوات والمناهج بين التخصصات العلمية.
3. دراسة الشروط المؤسسية والاقتصادية والثقافية التي تدعم البحث والابتكار أو تقيّدهما.
4. مناقشة قضايا العدالة والأخلاقيات والمسؤولية في إنتاج المعرفة واستخدامها.
5. تطوير مقاربات لتقييم الأثر تراعي طبيعة البحث وسياقه وإطاره الزمني.
6. فتح الحوار بين الباحثين والفاعلين في التعليم والمؤسسات والقطاع الإنتاجي والمجتمع المدني.
7. إتاحة فرص للتعاون البحثي وإشراك الباحثين في بداية مسارهم المهني.

رابعًا

المحاور الموضوعية

ترحّب المحاور الآتية بالبحوث النظرية والأساسية والتطبيقية والنقدية، وبالدراسات الكمية والنوعية والمقارنة والدراسات ذات المناهج المختلطة، وببحوث النظرية المجذّرة، وبالمراجعات المنهجية، بحسب ما يقتضيه الموضوع. ويمكن أن يندرج البحث ضمن أكثر من محور، على أن يحدّد صاحبه المحور الرئيسي عند التقديم.

المحور 1

البيئة والموارد والنظم الطبيعية والمناطق الحضرية والريفية المستدامة

- الطاقة المتجددة، وكفاءة استخدام الموارد، والمواد والتقنيات الأقل أثرًا في البيئة.
- البحث الأساسي في العلوم الطبيعية حول النظم البيئية والمواد والطاقة.
- التغير المناخي، والتنوع البيولوجي، وحماية النظم البيئية.
- المخاطر البيئية، وقدرة الأقاليم على الصمود، والعدالة المناخية، وتقييم التدخلات البيئية.
- الترابط بين المياه والطاقة والغذاء، والأمن الغذائي، والزراعة المستدامة.
- التخطيط العمراني، والبناء، والنقل، والتنمية الحضرية والريفية.
- قانون البيئة والتشريعات المتعلقة بالموارد الطبيعية والطاقة والمياه واستخدامات الأراضي.

المحور 2

الهندسة والحوسبة

- الذكاء الاصطناعي الأخضر في الطاقة المتجددة: الشبكات الذكية، والصيانة التنبؤية لمنظومات الطاقة الشمسية وطاقة الرياح، وتحسين تخزين الطاقة.
- الكهروميكانيك، والأتمتة، والمركبات الذكية.
- الروبوتات والنظم ذاتية التشغيل.
- هندسة البرمجيات والذكاء الحوسبي.
- علم البيانات الذكي لنمذجة المناخ: نماذج التعلم الآلي للتنبؤ بالتغير المناخي.
- الأمن السيبراني، والميتافيرس، والبيانات الضخمة، ونظم المعلومات.

المحور 3

المعرفة والتعليم والتراث وبناء القدرات

- نظريات المعرفة، وفلسفة العلم، ومفاهيم التنمية والاستدامة.
- مناهج البحث، ومنها النظرية المجذّرة (Grounded Theory) والمناهج النوعية والكمية والمختلطة، ومناهج تقييم الأثر العلمي والمجتمعي.
- التراث الثقافي والعمراني والمعماري: توثيقه وصونه وترميمه ورقمنته وإعادة توظيفه وتثمينه دعمًا للتنمية المستدامة.
- العلوم الإنسانية والفنون واللغات والمعارف المحلية ودورها في فهم التنمية.
- التعليم والتعلم، وتطوير المناهج الدراسية.
- المؤسسات الأكاديمية والبحثية ودورها في إتاحة المعرفة.
- المهارات وعالم العمل، وبناء القدرات، وتكافؤ فرص الوصول إلى التعليم والبحث.



CIMEGS-IC 2026 · الحمامات، مارس 2026

المحور 4

التحول الرقمي والابتكار العلمي والتكنولوجي المسؤول

- الأسس النظرية والخوارزمية للذكاء الاصطناعي وعلم البيانات والحوسبة.
- النظم الذكية، والهندسة والتصميم، والأتمتة، وتطبيقات التحول الرقمي.
- البنية التحتية الرقمية، والأمن السيبراني، والخصوصية، والسيادة على البيانات.
- الأطر القانونية والتشريعات المنظمة للتقنيات الرقمية والذكاء الاصطناعي: الملكية الفكرية، وحماية البيانات الشخصية، والمسؤولية عن المخاطر التكنولوجية.
- أخلاقيات التكنولوجيا، والتحيز الخوارزمي، والشفافية، والثقة، والرقابة البشرية.
- التفاعل بين الإنسان والتكنولوجيا، والتحولات الثقافية والاجتماعية الرقمية.
- استدامة التقنيات الرقمية، وإتاحتها، وتكلفتها، وأثرها البيئي.

المحور 5

الاقتصاد والمالية وريادة الأعمال

- النماذج الاقتصادية للابتكار والاستدامة.
- التكنولوجيا المالية، وتمويل الشركات، والتغيير التنظيمي.
- التمويل والاستثمار، والاقتصادات الخضراء والدائرية والاجتماعية.
- ريادة الأعمال، والابتكار الاجتماعي، والمؤسسات الصغرى والمتوسطة.
- قانون الأعمال، والقانون التجاري والمالي، وتشريعات الاستثمار، والعقود.
- التسويق، والاستهلاك، والسياحة، وسلاسل الإمداد والخدمات اللوجستية المستدامة.
- أسواق العمل والإنتاجية، والتفاوتات، وتوزيع قيمة الابتكار ومنافعه.

المحور 6

الصحة والرفاه والعدالة الاجتماعية

- الأسس البيولوجية والطبية والسلوكية للصحة والمرض.
- الصحة العامة، والوقاية، والتغذية، والصحة النفسية، وجودة الحياة.
- التقنيات الصحية، والطب الدقيق، والصحة الرقمية، والوصول إلى الرعاية.
- النظم الصحية، وإدارة الخدمات الصحية، والقانون الصحي، وأخلاقيات البحث والممارسة.
- المحددات الاجتماعية للصحة، والفقر، والنوع الاجتماعي، والإعاقة، والتفاوتات الصحية.
- السكان والهجرة، والرعاية والحماية الاجتماعية، والتنمية الشاملة.

خامسًا

الفئات المدعوة للمشاركة

يدعو المؤتمر أعضاء هيئات التدريس والباحثين وطلبة الدكتوراه من التخصصات ذات الصلة، والباحثين العاملين في المراكز والمختبرات، والخبراء والممارسين من المؤسسات العامة والخاصة والمنظمات المهنية والمجتمع المدني. ويشجّع البحوث المشتركة بين التخصصات والمؤسسات والدول، كما يرحّب بالإسهامات المتخصصة التي تبيّن بوضوح صلتها بالسؤال المركزي للمؤتمر.

سادسًا

صيغ المشاركة والبرنامج العلمي

يمكن للباحثين تقديم أوراقهم في شكل عروض شفوية أو ملصقات علمية، كما يمكنهم اقتراح جلسات موضوعية أو ورش عمل ذات صلة بمحاور المؤتمر. وستدرس اللجنة العلمية هذه المقترحات على أساس جودتها وتماسكها وإمكانية إدراجها في البرنامج.

ويتضمن البرنامج العلمي محاضرات رئيسية، وجلسات بحثية متوازية، وموائد مستديرة للحوار بين التخصصات، وورش عمل حول البحث والكتابة الأكاديمية وتقييم الأثر، ولقاءات للتواصل تعزيزًا للتعاون البحثي.

سابقًا

إرشادات التقديم

تقديم الملخص

يمكن تقديم **ملخص أو ورقة كاملة**. ويتراوح الملخص **بين 250 و500 كلمة** للأوراق البحثية والملصقات العلمية، ويجب أن يتضمن:

- عنوان الورقة
- اسم المؤلف أو أسماء المؤلفين
- انتماءاتهم المؤسسية
- ما بين 3 و5 كلمات مفتاحية
- تحديد المحور المناسب
- ما بين 6 و9 مراجع

البحوث الكاملة

7000 كلمة. ويمكن لمن قدّم ملخصًا فقط أن يرسل ورقته الكاملة، إن رغب، بعد انعقاد المؤتمر، **في أجل أقصاه 20 أبريل (أفريل) 2027**. وتُنشر جميع ملخصات المؤتمر في **كتاب ملخصات برقم دولي معياري (ISBN) ومعرّف رقمي (DOI)**.

اللغة

يمكن تقديم الأعمال باللغة الإنجليزية أو العربية أو الفرنسية.

بوابة التقديم

يجب أن يكون التقديم إلكترونيًا عبر الرابط الآتي:

https://events.cimeg.ca/cimegs-ic2027/**submit.php**

لمزيد من المعلومات عن المؤتمر، يُرجى زيارة:
https://events.cimeg.ca/cimegs-ic2027

ثامنًا

التواريخ المهمة

15 يناير (جانفي) 2027
آخر أجل لاستقبال الملخصات (أو الأوراق الكاملة) عبر البوابة:
https://events.cimeg.ca/cimegs-ic2027/submit.php

في غضون أسبوع
يُرسَل إشعار قبول الملخص في غضون أسبوع من تاريخ التقديم

حتى 31 يناير (جانفي) 2027
تُرسَل بيانات الدفع لاحقًا إلى المسجّلين، ثم يُرسَل إثبات الدفع للتسجيل المبكر (تأكيد التحويل البنكي) عبر البريد الإلكتروني:
cimegs-ic@cimeg.ca

21 مارس 2027
وصول المشاركين واستقبالهم
سيُعلَن عن البرنامج التفصيلي قبل انعقاد المؤتمر، ويُرسَل إلى جميع المشاركين قبل الانعقاد بوقت كافٍ.

من 22 مارس 2027 (09:00 صباحًا)
إلى 23 مارس 2027 (08:00 مساءً)
الجلسة الافتتاحية والجلسات العلمية

24 مارس 2027
قبل 12:00 ظهرًا
مغادرة الفندق

20 أبريل (أفريل) 2027
آخر أجل لإرسال الأوراق الكاملة بعد المؤتمر
(لمن قدّم ملخصًا فقط ورغب في إرسال ورقته الكاملة)

تاسعًا

فرص النشر

الخيار أ

الكتاب الرسمي لأعمال المؤتمر

برقم دولي معياري (ISBN)، يصدر بالتعاون مع ناشر دولي، ويُقدَّم للفهرسة في كبرى قواعد البيانات الأكاديمية.

كتاب ملخصات المؤتمر برقم دولي معياري (ISBN) ومعرّف رقمي (DOI)، ويضم جميع الملخصات المقبولة.

الخيار ب

المجلات الشريكة المفهرسة

ستُسهّل ورش العمل إجراءات التقديم والتحكيم في المجلات الشريكة المفهرسة، وفقًا للسياسات التحريرية الخاصة بكل مجلة، غير أن **النشر النهائي لا يمكن ضمانه.**

القائمة المبدئية للمجلات

	اسم المجلة	الفهرسة	الرقم الدولي المعياري
1	International Journal of Basic and Applied Sciences	SCOPUS	ISSN 2227-5053
2	Sustainability Accounting, Management and Policy Journal	IF SCOPUS	ISSN 2040-8021
3	Journal of Retailing and Consumer Services	IF SCOPUS	ISSN 0969-6989
4	International Journal of Accounting and Economics Studies	SCOPUS	eISSN 2309-4508
5	International Journal of Contemporary Hospitality Management	IF SCOPUS	ISSN 0959-6119
6	International Journal of Technology Transfer and Commercialisation	ABS عدد خاص	ISSN 1470-6075

إلى جانب مجلة المعهد: **CIMEGS Socio-Economic Journal (CIMEGS-SEJ) (عدد خاص)، الرقم الدولي المعياري الإلكتروني: 2819-6252**



عاشرًا

التسجيل والرسوم

المشاركة الحضورية (ثلاث ليالٍ في فندق من فئة خمس نجوم). المشاركة عن بُعد: تشمل جميع خدمات المؤتمر باستثناء الإقامة والإطعام.
بيانات الدفع: تُرسَل لاحقًا إلى المسجّلين.

الفئة	التسجيل المبكر حتى 31/01/2027	التسجيل المتأخر بعد 31/01/2027
المشاركة الحضورية · المشاركون الدوليون		
طلبة الدراسات العليا / أعضاء CIMEGS	350€	+30%
الأكاديميون والباحثون	400€	+30%
المشاركة الحضورية · المشاركون من تونس		
طلبة الدراسات العليا / أعضاء CIMEGS	850 د.ت	+30%
الأكاديميون والباحثون	900 د.ت	+30%
المشاركة عن بُعد		
رسوم المشاركة عن بُعد	150€	

تشمل رسوم المشاركة الحضورية:

- شهادة مشاركة موقّعة ومختومة من جامعة قفصة والمعهد الكندي (CIMEGS).
- نسخة مختومة من برنامج المؤتمر، وحقيبة المؤتمر.
- الكتاب الرسمي لأعمال المؤتمر برقم دولي معياري (ISBN)، مع إتاحة رابط النشر.
- إقامة لمدة أربعة أيام (ثلاث ليالٍ) بنظام الإقامة الكاملة (فطور الصباح والغداء والعشاء واستراحات القهوة) في غرفة مزدوجة مشتركة بفندق من فئة خمس نجوم بالحمامات، تونس.

ملاحظة: لا تشمل رسوم التسجيل تذاكر السفر.

رسوم إضافية

- إمكانية التقديم الحضوري المشترك (رسوم إضافية قدرها **50€** عن كل مشارك إضافي)؛
- إمكانية تقديم ورقة ثانية في المؤتمر نفسه (رسوم إضافية قدرها **100€**)؛

مجانًا

ثلاث ورش عمل حضورية خلال المؤتمر: ورشتان يقدّمهما المتحدثون الرئيسيون، وهم خبراء دوليون، وورشة حول النشر العلمي يقدّمها د. محسن براهمي، مع منح شهادة مشاركة (مجانًا).

اللجان

اللجنة العلمية

Ammar Hidouri
رئيس جامعة قفصة، تونس

Mohamed Ali Borgi
عميد كلية العلوم بقفصة، تونس

Komlan T. Sedzro
ESG-UQAM، كندا

Adala Laadjal
جامعة التكوين المتواصل – ديدوش مراد، الجزائر

Catherine Prentice
جامعة جنوب كوينزلاند، أستراليا

Samuel Fosso Wamba
TBS Education، فرنسا

Jean-Claude Maswana
جامعة ريتسوميكان، اليابان

Zeineb Djebali
كلية الإدارة بجامعة ليفربول (ULMS)، المملكة المتحدة

Geetika Jain
جامعة كيل (Keele)، المملكة المتحدة

Wael Mohammed Gabrel
جامعة درنة، ليبيا

Abdou Rahim Lema
جامعة مونتريال، كندا

Claire P. Ayelotan
جامعة روهامبتون، لندن، المملكة المتحدة

Mohammad Kamrul Hasan
جامعة تونغلينغ، آنهوي، الصين

Boussalem Aboubaker
المركز الجامعي بالبيض، الجزائر

Amir Duhair
جامعة جيجل، الجزائر

Ania Zalewska
كلية الأعمال بجامعة ليستر، المملكة المتحدة

Mohamed Mabrouki
المعهد العالي لإدارة المؤسسات بقفصة، تونس

Hossein Ghanbari
جامعة فيكتوريا، كندا

Luca Esposito
جامعة فودجا، إيطاليا

Viviana Mirenzi
جامعة تورينو، إيطاليا

Arbia Hlali
جامعة طيبة، المملكة العربية السعودية

Abdelwaheb Trigui
كلية العلوم بقفصة، تونس

Mohamed Benbachir
كلية العلوم بقفصة، تونس

Katharina Weiß
جامعة لودفيغ ماكسيميليان في ميونخ، ألمانيا

Faycal Farhi
جامعة الذيد، الإمارات العربية المتحدة

Haidar Jabbar
هامبر بوليتكنك، كندا

Riham Al-Saadi
جامعة وندسور، كندا

Carlo Ingrao
جامعة باري ألدو مورو، إيطاليا

Grazia Dicuonzo
جامعة باري ألدو مورو، إيطاليا

Alleiddine Zambaa
كلية الاقتصاد والتصرف بصفاقس، تونس

Belal Batiha
رئيس تحرير مجلة IJBAS، جامعة جدارا، الأردن

Eleonora Pantano
كلية الأعمال بجامعة بريستول، المملكة المتحدة

Soora Rasouli
جامعة آيندهوفن للتكنولوجيا، هولندا

Rached Ben Younes
كلية العلوم بقفصة، تونس

Nejah Nasri
كلية العلوم بقفصة، تونس

Sami Hidouri
كلية العلوم بقفصة، تونس

Mohamed Othmani
كلية العلوم بقفصة، تونس

Abdallah Abdallah Ahmed El-Tabal
جامعة السويس، مصر

Assaad Sila
كلية العلوم بقفصة، تونس

Abdullah M. Al-Nahari
جامعة الحديدة، اليمن

Ali Ellafi
كلية العلوم بقفصة، تونس

Imed Basdouri
كلية العلوم بقفصة، تونس

Shahram Golestani
سينيكا بوليتكنك، كندا

Mohamed Abdel Fattah Zohry
جامعة المنصورة، مصر

Khakan Najaf
الجامعة الكندية في دبي، الإمارات العربية المتحدة

Carol Adams
المحرّرة المؤسِّسة لمجلة SAMPJ، كلية الأعمال بجامعة دورهام، المملكة المتحدة

Mirjana Radović-Marković
أكاديمية الأعمال الجامعية في نوفي ساد، صربيا

Zoran Radulović
مدير المدرسة العليا لاقتصاد الأعمال وريادة الأعمال PEP، بلغراد، صربيا

Luigi Aldieri
جامعة ساليرنو، إيطاليا

Rabia Najaf
جامعة صنواي، ماليزيا

Annamaria Nese
جامعة ساليرنو، إيطاليا

Yaqouta Ghebghoub
جامعة جيجل، الجزائر

Fernando Castelló-Sirvent
جامعة البوليتكنيك في فالنسيا، إسبانيا

Dušan Cogoljević
كلية اقتصاديات الأعمال وريادة الأعمال، بلغراد، صربيا

Léo-Paul Dana
جامعة دالهوزي، كندا، وجامعة LUT، لابينرانتا، فنلندا

Dušan Marković
أكاديمية الأعمال الجامعية، نوفي ساد، صربيا

Halloufi Ouahid
جامعة جيجل، الجزائر

اللجان

اللجنة التنظيمية المحلية

ENIGA · **Hatem Tlijani**
Mohsen Brahmi · جامعة صفاقس
Sofien Tiba · جامعة صفاقس

FSG · **Abdelkader Krimi**
ISETG · **Hayet Tlijani**
FSG · **Chanez Dali**

FSG · **Zohra Allaoui**
FSG · **Moufid Radaoui**
FSG · **Othmen Khaldi**

كلية العلوم بقفصة (FSG) – المدرسة الوطنية للمهندسين بقفصة (ENIGA) – المعهد العالي للدراسات التكنولوجية بقفصة (ISETG)

معلومات الاتصال

نتطلع بشغف إلى استقبال مساهماتكم القيّمة، ويشرّفنا أن نستضيفكم في تونس عام 2027.

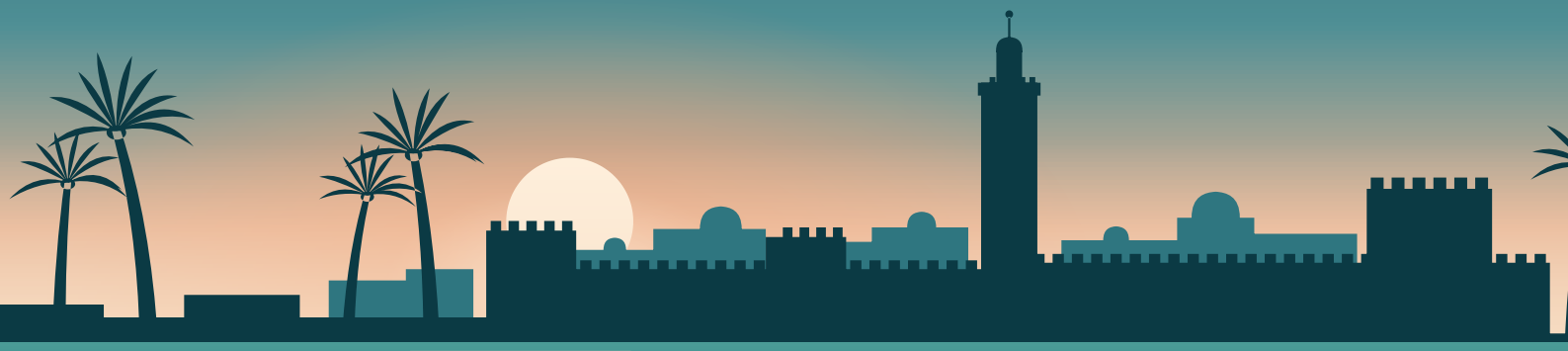

للاستفسار، تواصلوا معنا عبر واتساب:

+16478066724 · كندا

+21697724448 · تونس

+213790356855 · الجزائر

البريد الإلكتروني

cimegs-ic@cimeg.ca

لمزيد من المعلومات عن المؤتمر، يُرجى زيارة:

https://events.cimeg.ca/cimegs-ic2027

بوابة التقديم

https://events.cimeg.ca/cimegs-ic2027/submit.php

آخر أجل للملخصات · 15 يناير (جانفي) 2027

صربيا · صربيا · صربيا · تونس · كندا · تونس · كندا